Revista
RENTAL NEWS
EDIÇÃO NOVEMBRO/DEZEMBRO • 2023

Alec
ASSOCIAÇÃO BRASILEIRA DOS LOCADORES DE EQUIPAMENTOS E BENS MÓVEIS

RENOVAÇÃO NA ALEC: CONHEÇA OS LÍDERES DO BIÊNIO 2024/2025

MATÉRIA DE DESTAQUE

Nova diretoria promete impulsionar o setor rental com foco em inovação e desenvolvimento.
Pág. 19

Índice

06
FIQUE POR DENTRO
Festividades e união

11
ESG
Sustentabilidade e minimalismo em alta

19
DESTAQUE
Eleição e renovação

24
PONTO DE VISTA DO FABRICANTE
Marcos Noga - PRAMAC

28
MULHERES NA LOCAÇÃO
Walkiria Costa Laranjeira

31
PARA MULHERES
Lançamento inspirador da Primavera Editorial

35
FOCO NO LOCADOR
A DeWalt apostando no wireless

40
LANÇAMENTO
Nível a laser DeWalt

Clicando no número da página você acessa diretamente a respectiva matéria.

A Revista RENTAL NEWS é um informativo exclusivo da ALEC distribuído para seus associados e locadoras do Brasil.

ASSOCIAÇÃO BRASILEIRA DOS LOCADORES DE EQUIPAMENTOS E BENS MÓVEIS

Rua Dr. Alfredo de Castro, 200 - 7º andar - sala 711
Barra Funda - São Paulo - SP - 01155-060
Tel: 11 3965-9819 - www.alec.org.br

Financeiro: Jessica Santos
financeiro@alec.org.br

Auxiliar Administrativo: Claudia Melhem
administrativo@alec.org.br

Coordenadora: Priscilla Vieira
atendimento@alec.org.br

Redação: Marot Gandolfi

Edição e Produção Gráfica: Luiz Sanna

Publicidade: Planeja Comunicação Completa e Marketing Assertivo
11 99931-1430 | contato@planejacomunica.com.br
www.planejacomunica.com.br

As informações contidas nos anúncios são de inteira responsabilidade das empresas.

Os artigos são de inteira responsabilidade de seus autores e não refletem necessariamente a opinião da Associação.

GESTÃO 2022/2023

Diretoria Executiva

Presidente
Alexandre Forjaz (Platafort)

Vice-Presidente
Bruno Eloel Arena (Casa do Construtor Rio Claro)

Diretora Tesoureira
Dra. Monica Barros de Vasconcelos Zambolini (Conceito Locadora)

Diretora Secretária
Thaís Gomes Nunes (Nunes Locadora)

Diretoria Adjunta

Diretora Jurídica
Dra. Monica Barros de Vasconcelos Zambolini (Conceito Locadora)

Diretora de Relações Sociais
Carla Pinheiro (Andraus Locadora)

Diretora de Mulheres no Rental
Natalia Cristofoletti (Casa do Construtor)

Diretora de Prevenção de Golpes
Thaís Gomes Nunes (Nunes Locadora)

Diretora de Cursos e Treinamentos
Adriana Tavares (Haix Rental)

Diretora de ESG
Maristela de Melo Machado Cardoso (EPL Paulista)

Diretoria Setorial

Diretor de Fabricantes
Guilherme Faber Boog (Degraus Locações)

Diretor de Balancins
Ronaldo Max Ertel (Locatec)

Diretor de Gruas
Paulo Melo Alves de Carvalho (Locabens)

Diretor de Plataformas Aéreas
Miguel B. Almeida (PTA Rental)

Diretoria Regional

Diretor Regional - Guarulhos/SP
Marcus Gonçalves Madeira (Madloc)

Diretor Regional - Baixada Santista/SP
Alexandre do Nascimento Silva (Grupo Betamax)

Diretor Regional Sorocaba
Gabriel Ferreira Caldas Lima (Orion Locadora)

Diretor Regional Campinas
Ronaldo Max Ertel (Locatec)

Diretor Regional São José do Rio Preto
Ronaldo Vidotto (Máquinas Urano)

Diretor Regional Mato Grosso do Sul
Gladilo Giorgi (Stilo Locações)

Diretor Regional Amazonas
Saulo Cansanção Marques (Grupo JMarques)

Diretora Regional Pará
Luciana Lobo (Loc Engenharia)

Diretoria Distrital

Diretor Distrital da Zona Leste/São Paulo
Paulo Chiomento (CPL Aluga)

Conselho Consultivo Fiscal

Presidente do Conselho - CCF
Ronaldo Max Ertel (Locatec)

1º Vice-Presidente do Conselho - CCF
Paulo Melo Alves de Carvalho (Locabens)

2º Vice-Presidente do Conselho - CCF
Fernando Augusto L. de Moraes Forjaz (Formeq Rental)

1º Conselheiro CCF
Durval C. Gasparetti (Rental Servy)

2º Conselheiro CCF
Expedito Eloel Arena (Casa do Construtor)

3º Conselheiro CCF
Francisco Paulino Maciel Filho (Casa do Construtor – Santana)

4º Conselheiro
Paulo Chiomento (CPL Aluga)

PALAVRA DO PRESIDENTE

Caro Associado,

À medida que finalizo meu segundo mandato como presidente, me deparo com um sentimento profundo de realização e orgulho. Nossos últimos quatro anos à frente da ALEC foram uma jornada repleta de desafios e conquistas significativas.

Nossa gestão começou em janeiro de 2020 e quase imediatamente fomos confrontados com a pandemia global, um evento que virou nossos planos de cabeça para baixo. No entanto, em meio a adversidades, encontramos um caminho inovador através da tecnologia.
Rapidamente adaptamos nossas estratégias e começamos a realizar uma série de lives e webinars, alcançando locadores de todos os cantos do Brasil, do interior de Roraima ao interior de Porto Alegre. Esses encontros virtuais revelaram uma sede por informações de qualidade e reforçaram nosso compromisso em fornecer conteúdo valioso, apoiando os locadores em seu crescimento sustentável.

Com a melhora da crise sanitária, avançamos para os encontros presenciais e retomamos as edições do ALUGAR REGIONAL. Estes eventos foram fundamentais, abrangendo mais de 34 encontros por todo o país, unindo mais de 2000 locadores em um intercâmbio de informações, conhecimentos, ideias, oportunidades de networking e negócios.

Nossa diretoria também focou no desenvolvimento de materiais de apoio, incluindo manuais, ebooks e cartilhas, visando orientar os locadores na gestão eficiente de suas empresas. Uma parceria com o IPAF foi estabelecida, reforçando nosso pilar de promoção da segurança no uso de plataformas elevatórias.

Além disso, marcamos presença em feiras e eventos do setor, consolidando o papel da ALEC no segmento rental. Com orgulho, testemunhamos um aumento expressivo no número de associados, com um crescimento superior a 40% em nosso quadro.

Um marco especial foi a retomada da tradicional festa de fim de ano da ALEC, um evento que não acontecia há nove anos e que se revelou um grande sucesso.
Agora, passo o bastão para o novo presidente, Bruno Arena e a nova diretoria. Com planos ainda mais ambiciosos, estamos prontos para fortalecer e unir ainda mais o setor de locações, com todos os diretores plenamente engajados nesta missão.

Olhando para trás, sinto uma enorme gratidão por tudo o que conquistamos juntos. Obrigado por sua confiança e apoio contínuo. Estou confiante de que, sob a nova liderança, a ALEC continuará a prosperar e a impulsionar o setor de locações para novos patamares de sucesso.

Um forte abraço

Alexandre Forjaz

Presidente
2022/2023

Diretor Tesoureiro
2024/2025

COMITIVA 2024

CONCORRA AO SORTEIO DE 2 INGRESSOS CEDIDOS PELA MENEGOTTI

Alec
ASSOCIAÇÃO BRASILEIRA DOS LOCADORES DE EQUIPAMENTOS E BENS MÓVEIS

THE ARA SHOW

MOLDANDO O
FUTURO DO ALUGUEL

Faça parte da Comitiva The AraShow 2024 junto com ALEC.

Locador, venha conosco participar da principal conferência da indústria de aluguel de equipamentos e eventos que acontecerá em Nova Orleans, LA, nos EUA no mês de fevereiro de 2024. Basta clicar e fazer sua pré-inscrição

Clique aqui

ALEC CELEBRA A RETOMADA DAS TRADIÇÕES NA MEMORÁVEL FESTA DE FIM DE ANO

Após uma pausa de nove anos, a ALEC reviveu sua tradição ao realizar a Festa de Fim de Ano, um evento que por décadas marcou o setor rental. O encontro reuniu 110 profissionais, entre locadores e fornecedores, em um ambiente envolvido pelo espírito de camaradagem e descontração.

A encontro de profissionais e parceiros

A festa, caracterizada por seu clima acolhedor e festivo, contou com a presença de importantes profisionais do segmento da locação. A interação entre os participantes refletiu a essência do setor: colaborativa e inovadora.

O suporte dos patrocinadores

A realização deste evento só foi possível graças ao apoio imprescíndível dos patrocinadores, incluindo Analoc Rental Show, Bosch, Buffalo, CSM, DeWalt, Eloca, Fortequip, Mecan, Menegotti, Sisloc e Vibromak. Seu patrocínio não apenas viabilizou o evento, mas também reforçou a união no setor.

Uma noite de homenagens e reconhecimentos

O presidente da ALEC, Alexandre Forjaz e o vice-presidente, Bruno Arena, destacaram a importância das gestões anteriores na construção da base sólida da Associação. Uma homenagem especial foi direcionada a Stavros Roussouglou, ex-presidente e diretor tesoureiro da ALEC, com Durval Gasparetti recebendo uma placa em sua homenagem. Em um momento de emoção, Douglas Pereira da Portfolio Rental entregou a placa a Stavros, simbolizando a continuidade e o respeito entre as gerações de lideranças.

Os patrocinadores diamante das edições do Alugar Regional, também foram homenageados, Fortequip, Makita, Mecan e Vibromak. Essas empresas estiveram presentes em todas as edições do Alugar em 2023, demostrando o quanto investem nos locadores em todo o Brasil.

Lançamento da Analoc Rental Show 2024

O evento foi palco para o lançamento oficial da Analoc Rental Show 2024, que ocorrerá em julho no Rio de Janeiro. Este anúncio reforça a expectativa e o entusiasmo para um dos eventos mais significativos do setor.

A força feminina no setor rental

O Grupo Gestoras BR apresentou seus objetivos e metas, demonstrando a crescente influência e liderança das mulheres no setor. Este movimento simboliza uma mudança positiva e necessária no rental, promovendo a diversidade e o empoderamento feminino.

Imersão para locadoras: Preparando o futuro

Fernando Torres e Rodrigo Jose apresentaram a 4ª edição do Imersão para Locadoras, evento que acontecerá em março no Hotel Terras Altas, em Itapecerica da Serra. A programação promete ser intensa e focada nas necessidades e desafios dos locadores.

Uma celebração de união e progresso

O evento apresentou uma série de atrações, mas o destaque foi a interação genuína e calorosa entre todos os presentes. Mais do que uma celebração de fim de ano, a festa da ALEC simbolizou um marco de união e progresso para todos no segmento rental.

Enquanto a noite se encerrava, ficava claro que a festa da ALEC não era apenas um evento para encerrar o ano, mas um sinal do dinamismo e da resiliência do setor. Com um olhar para o futuro, o setor de locação se mostra mais unido e pronto para novos desafios e conquistas.

Clique abaixo e tenha acesso às fotos da festa!
Link - Festa fim de ano - 2023 | Flickr

flickr

UNIÃO E LAZER MARCAM A 1ª CONFRATERNIZAÇÃO DOS LOCADORES DO ESTADO DE SÃO PAULO EM MOGI DAS CRUZES

Idealizada por Geraldo da Tecservice, Enilma da Alfamaquinas e Fernando Torres da New Maq, a 1ª Confraternização dos Locadores do Estado de São Paulo reuniu 114 profissionais do rental, sendo 70% locadores e 30% fornecedores.

O evento aconteceu em Mogi das Cruzes, interior de São Paulo e contou com a participação de locadores que vieram também do Rio de Janeiro, Parati e Ubatuba.

A confraternização foi realizada em um sítio das 10h às 20h, em um ambiente descontraído, com futebol entre locadores e fornecedores, jogos em geral, piscina e o tradicional churrasco com chopp. E ainda teve sorteio de prêmios.

O evento teve o patrocínio das empresas D&O Sistemas, Sistema Locar, Bosch, CSM, Hilti, Vibromak, Metalpama, Buffalo, Husqvarna, MTower e Montelli.

3º ENCONTRO DE LOCADORES: CONECTANDO LÍDERES DO SETOR

Expansão e Reconhecimento: Celebrando o Sucesso e Fomentando Conexões no Mercado de Locação

O 3º Encontro de Locadores, organizado pela UP Gestão Comercial no Espaço Nobre em São Paulo, foi um marco significativo no setor. Com a presença de 180 profissionais, 50% a mais que a edição anterior, o evento, que começou em 2021, tem como objetivo fortalecer laços com clientes e promover networking no setor de locação. O encontro anual, voltado para profissionais de distribuição, varejo e construção civil, oferece uma plataforma única para conexões valiosas e troca de experiências.

A programação deste ano incluiu uma retrospectiva do ano anterior, premiação para clientes destacados, entrega de produtos dos patrocinadores e um jantar descontraído. Foram celebradas as conquistas e a força das conexões estabelecidas. Destaque para a premiação

de 20 clientes em 3 categorias: Locadores, E-commerce e Revenda, reconhecendo-os como "Clientes Destaque do Ano de 2023".

Entre os premiados na categoria Locadores, destacam-se empresas como Conceito Locadora, Zamloc, 3MC, Alfa Máquinas, Alfamax, Formeq, Andaimenorte, Locaseg, Camar e Vai Locar. O evento contou com o patrocínio de importantes empresas do setor, como Buffalo, Kärcher, Mecan, Menegotti e Sisloc, reforçando seu papel essencial no fortalecimento e crescimento do mercado de locação.

Este encontro não só celebrou o sucesso do passado, mas também pavimentou o caminho para futuras conexões e oportunidades no vibrante setor de locação.

ALÉM DOS ANDAIMES: A VISÃO SUSTENTÁVEL DA LAYHER PARA O SETOR DE CONSTRUÇÃO

Em um cenário empresarial cada vez mais voltado para a sustentabilidade e responsabilidade social, empresas líderes em seus setores estão buscando maneiras inovadoras de integrar os princípios de ESG (Environmental, Social, and Governance – Ambiental, Social e Governança) em suas estratégias corporativas. A Layher, reconhecida por sua excelência no fornecimento de soluções de andaimes para o setor de construção, não é exceção. Com a crescente demanda por práticas mais sustentáveis e éticas, a Layher enfrenta o desafio de equilibrar lucratividade com responsabilidade ambiental e social.

Nesta entrevista com Ricardo Gavassi, Engenheiro de Vendas Sênior da Layher, exploramos como a empresa está abordando esses desafios e oportunidades. Da integração dos princípios ESG à implementação de práticas sustentáveis em seus produtos e operações, a Layher está se posicionando na vanguarda de uma indústria em evolução. A jornada ESG da empresa reflete um compromisso profundo com a inovação responsável e o desenvolvimento sustentável, não apenas para atender às demandas do mercado, mas também para contribuir positivamente para o meio ambiente e a sociedade.

Juntamente com o PROEX (Programa de Excelência Operacional), a Layher demonstra como a sustentabilidade pode ser integrada em cada aspecto de suas operações, reforçando a importância de equilibrar crescimento econômico com responsabilidade ambiental e social. Esta entrevista oferece insights valiosos sobre como a Layher está navegando nesse terreno complexo e o que o futuro reserva para a empresa em sua jornada ESG.

1 - Como a Layher está planejando integrar os princípios de ESG na sua estratégia corporativa, quais são os principais desafios e oportunidades que vocês identificam nesse processo?

Compreendendo a crescente importância de incorporar os princípios ESG (ambientais, sociais e de governança) na estratégia corporativa, especialmente no setor de construção, aqui na Layher, estamos empenhados em adotar proativamente esses princípios em nossas operações e estratégias de negócios. Ao abordar a questão da integração dos princípios ESG em nossa estratégia corporativa, identificamos desafios significativos, mas também reconhecemos as oportunidades únicas que surgem desse processo.

No que diz respeito aos desafios, percebemos a necessidade de equilibrar os objetivos do ESG com as demandas operacionais e de mercado, ou seja, não se pode em princípio também fugir do maior desafio de uma companhia, a lucratividade. Sendo assim, incorporar plenamente os princípios ESG em nossa estratégia requer uma avaliação abrangente de nossos processos e práticas existentes, o que pode representar desafios significativos de implementação e conformidade. Além disso, educar e conscientizar os stakeholders internos e externos sobre a importância e os benefícios de uma abordagem ESG abrangente também é um desafio crucial.

No entanto, enxergamos diversas oportunidades provenientes desse compromisso. A integração dos princípios ESG em nossa estratégia nos permite fortalecer a resiliência de nossa empresa, aprimorar nossa reputação e atratividade no mercado, e mitigar riscos associados a questões ambientais e sociais. Além disso, a adoção de práticas sustentáveis pode levar a inovações operacionais e de serviços, resultando em eficiências e

vantagens competitivas significativas.

2 - Considerando os andaimes na construção, quais iniciativas específicas relacionadas ao componente ambiental de ESG a Layher está adotando para reduzir sua pegada ecológica e promover práticas de construção sustentáveis?

No que se refere ao componente ambiental de ESG, estamos implementando iniciativas específicas relacionadas aos nossos produtos, como a redução do uso de materiais e recursos naturais, menor consumo de água, implantação do sistema de energia solar, melhor procedimento de descarte dos resíduos, menor consumo de papel e a busca pela utilização de produtos menos contaminantes. Além disso, estamos comprometidos em promover práticas de construção sustentáveis, incentivando a redução do desperdício e a eficiência energética em nossos projetos, levando aos clientes também a redução drástica do desperdício de material, a diminuição de utilização de madeira e a eficiência global da obra, o que ao fim diminui os consumos de água, energia e emissão de CO^2.

3 - De que maneira a Layher planeja abordar a componente social do ESG, especialmente em termos de responsabilidade para com a comunidade local e o bem-estar dos seus colaboradores?

Quanto ao componente social do ESG, estamos focados em fortalecer nossa responsabilidade para com a comunidade local e o bem-estar de nossos colaboradores. Estamos investindo em programas de responsabilidade social corporativa que visam melhorar as condições de vida de nossos colaboradores: na segurança das atividades realizadas, na diversidade e inclusão em nosso ambiente de trabalho e nas ações em parcerias com nossos clientes que promovam a inserção social.

4 - Como a Layher está reforçando a governança e a ética empresarial em sua gestão? Há planos para aumentar a transparência e o envolvimento dos stakeholders em decisões corporativas relacionadas ao ESG?

No que diz respeito à governança e ética empresarial, estamos intensificando nossos esforços para aumentar a transparência e o envolvimento dos stakeholders em decisões corporativas relacionadas ao ESG. Estamos revisando nossos processos de governança para garantir a conformidade com os mais altos padrões éticos e legais, além de buscar uma comunicação aberta e transparente com nossos stakeholders. Auditorias internas e externas garantem esta transparência, parceiros jurídicos e contábeis, também trazem transparência e qualidade aos nossos números, oferecendo transparência e confiança aos nossos clientes.

Em resumo, na Layher, reconhecemos os desafios inerentes à integração dos princípios ESG em nossa estratégia, mas vemos isso como uma oportunidade para impulsionar a inovação, fortalecer nossas operações e contribuir para um futuro mais sustentável e inclusivo. Estamos comprometidos em avançar na jornada ESG de forma significativa e tangível, alinhando nossos objetivos empresariais com os interesses de nossos stakeholders e da sociedade em geral.

E por fim, através da implantação há alguns anos do nosso PROEX (Programa de Excelência Operacional), temos uma base sólida onde podemos ancorar os três pilares do ESG, mantendo todas as condições necessárias para implantação e manutenção do sistema, sem prejudicar o core da empresa que é o crescimento sustentável e a lucratividade.

RESULTADO

PESQUISA

TERMÔMETRO DO

MERCADO RENTAL

Como foi dezembro comparado a novembro?

melhor - 32,9%

igual - 23,7%

pior - 43,4%

Como foi dezembro de 2023 comparado a dezembro de 2022?

melhor - 63,2%

igual - 22,4%

pior - 14,5%

Conquistou mais clientes?

sim - 64,5%

não - 35,5%

Pretende comprar equipamentos nos próximos 3 meses?

sim - 63,2%

não - 36,8%

DEZEMBRO 2023

Reajustou tabela de preços?

sim - 21,1%

não - 78,9%

RESULTADO

PESQUISA

TERMÔMETRO DO

MERCADO RENTAL

Como foi novembro comparado a outubro?

melhor - 47,2%

igual - 36,1%

pior - 16,7%

Como foi novembro de 2023 comparado a novembro de 2022?

melhor - 61,1%

igual - 16,7%

pior - 23,6%

Conquistou mais clientes?

sim - 75%

não - 25%

Pretende comprar equipamentos nos próximos 3 meses?

sim - 58,3%

não - 40,3%

sem resposta - 1,4%

Reajustou tabela de preços?

sim - 20,8%

não - 79,20%

NOVEMBRO 2023

Certificado de Destinação

Empresa Beneficiadora: Global Sustentabilidade, CNPJ: 34.352.194/0001-06 certifica que recebeu em sua unidade à Rua Palmira Marsom Capitânia, 185 – Dos Casa – São Bernardo do Campo – SP – Cep: 09840-120, do Gerador indicado e nos períodos relacionados, para tratamento e destinação final, os resíduos listados abaixo:

Parceiro Gerador: LOCATEC LOCAÇÃO DE MQ. LTDA - CNPJ : 43.070.945/0001-92

Endereço: Av. Sebastião Henriques, 231 – Do Limão – São Paulo - 02723-050 SP

Descriminação	Classe	Quant.	Data Chegada	Tecnologia aplicada
Papel	11B	42.3 KG	10/08/23	*Não Aplicável*
Pen	11B	54 UN	10/08/23	*Não Aplicável*
Notbook	11B	39.0 KG	10/08/23	*Não Aplicável*
Impressora	11B	8.0 KG	10/08/23	*Não Aplicável*
Cabos	11B	77.0 KG	10/08/23	*Não Aplicável*

Dados dos Destinadores

Razão Social: BRASIL RECICLAGEM LTDA – CNPJ: 21.903.276/0001-99
Endereço: AVENIDA FRANKFURT,35 – CENTRO INDUSTRIAL – MRUA - SP

Razão Social: GERDAU AÇOS LONGOS S/A – CNPJ: 07.358.761/0107-70
Endereço: Av PROSPERIDADE, 874 – PROSPERIDADE – SÃO CAETANO DO SUL – CEP:09550-700

Declaração

Este documento (DAF) certifica o recebimento e a respectiva destinação final dos resíduos acima relacionados, utilizando-se as tecnologias mencionadas, e a exclusão deste informação será restrita aos resíduos descritos e às suas respectivas quantidades. A Global Sustentabilidade se responsabiliza pela Destinação de dados obtidos do processo de RECICLAGEM, seja para a Bauer (via software de segurança) ou destruição de mídias.

São Bernardo do Campo, 05 de Setembro de 2023

Rua Palmira Marsom Capitânia, 185 – Dos Casa – São Bernardo do Campo – SP – Cep: 09840-120
Fone: (11) 971216801 – www.globalreverso.com.br – coleta@globalreverso.com.br

ELETRÔNICOS DESCARTADOS: COMO O SEU LIXO ELETRÔNICO PODE SALVAR O PLANETA

Você já parou para pensar no que acontece com seu celular antigo ou aquele laptop que parou de funcionar? E com os computadores da sua locadora? Todos têm lixo eletrônico e a maneira como o descartam pode fazer uma grande diferença para o nosso planeta.

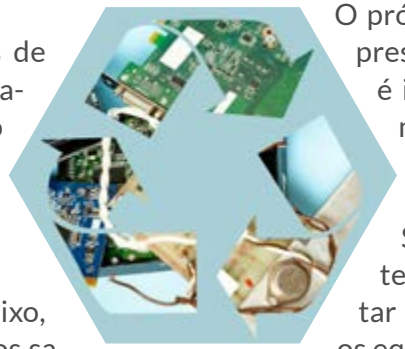

Mais de 1,5 milhão de toneladas de resíduos eletrônicos são descartadas anualmente no Brasil, segundo a ONU, contribuindo para poluição e desperdício de recursos valiosos.

Com o descarte correto do e-lixo, além da redução de lixo nos aterros sanitários, o solo e a água também deixam de ser contaminados.

Há outros grandes benefícios do descarte correto como a reutilização dos metais e demais materiais que iriam para o lixo, proporcionada pela logística reversa que acaba impulsionando a economia. Sem falar na proteção de dados, com o descarte incorreto seus dados podem ser roubados e usados por terceiros.

Separar o lixo eletrônico é fácil, basta segmentar. Tudo que for celular deixe de um lado, o que for computador de outro. E assim por diante.

O próximo passo é selecionar uma empresa que colete lixo eletrônico, mas é importante que ela forneça documentação e certificado que comprove o destino de seu descarte.

São muitas as empresas e a maioria tem pontos de coleta. Você pode optar por levar o material ou ela buscar os equipamentos em sua locadora.

O importante é você não ficar de braços cruzados ou, pior ainda, descartar esse lixo de forma incorreta. Faça a sua parte, faça a diferença.

Faça como Ronaldo Ertel da Locatec.

"A prática de direcionar resíduos recicláveis para locais apropriados aumenta minha confiança sobre o destino final desses materiais. Isso se aplica também a itens eletrônicos como computadores e nobreaks, o e-lixo. Além de serem coletados por empresas especializadas, esses materiais ainda são valorizados como sucata.

É essencial escolher uma empresa certificada para essa tarefa. Algumas organizações podem descartar de maneira inadequada os itens que não lhes são úteis, contribuindo para a poluição ambiental, como o descarte de plásticos em rios. A empresa que escolhemos para gerenciar nosso lixo eletrônico nos fornece um certificado que garante o destino correto de cada item. Até mesmo resíduos com componentes ferrosos são certificados; por exemplo, andaimes são enviados para usinas para serem derretidos, garantindo que não sejam reutilizados de forma insegura.

Em suma, é fundamental garantir um destino responsável para todos os tipos de resíduos, afinal não existe 'lixo' se cada material for reciclado ou descartado corretamente."

Marot Gandolfi - Jornalista

Ronaldo Ertel - Locatec

GRATUITO PARA ASSOCIADOS

Alec

EBOOK

CHECKLIST PARA CADASTRO

Proteja sua locadora contra golpes. Descubra o poder do nosso checklist completo nesse ebook: a sua blindagem contra fraudes no cadastro. Segurança e confiança começam aqui.

A NOVA CARA DA ALEC: DIRETORIA ELEITA PARA 2024/2025 PRONTA PARA REVOLUCIONAR O MERCADO DE LOCAÇÕES

Comprometimento e inovação: A nova diretoria da ALEC e seus planos para um setor de locações mais forte e unido

No dia 5 de dezembro, ocorreu um momento importante para a ALEC: a eleição da nova diretoria que liderará a entidade no biênio 2024/2025. A assembleia resultou na aclamação dos novos diretores, um grupo de profissionais que simboliza a nova geração de locadores no setor rental.

Esses diretores, formados no segmento de locação, trazem uma perspectiva inovadora e estão sintonizados com as tendências atuais do mercado. Eles já elaboraram um plano de ação que coloca o locador associado no centro das atenções, focando nas suas necessidades específicas e no potencial de crescimento dentro do setor.

É importante destacar o comprometimento dos membros da diretoria com a ALEC. Todos os locadores que compõem a nova liderança já estão se dedicando voluntariamente, doando parte de seu tempo para a Associação, refletindo que um setor mais organizado, capacitado, profissionalizado e unido não apenas eleva a produtividade, mas também beneficia todos os envolvidos.

A posse da nova diretoria da ALEC em janeiro de 2024 marca o início de uma fase promissora para a Associação. Com uma liderança renovada e focada na inovação e no desenvolvimento contínuo do setor de locações, espera-se que este período seja de avanços significativos e de uma colaboração produtiva entre todos os associados.

"Como presidente da ALEC, gostaria de compartilhar uma visão estratégica para o sucesso de nossos negócios: a importância de entender profundamente a jornada do cliente. Em um mercado cada vez mais competitivo, é essencial que nossas locadoras se transformem em verdadeiros celeiros de soluções, atendendo de maneira eficaz às necessidades específicas de cada cliente em suas obras. Neste contexto, a tecnologia e a customização desempenham papéis fundamentais. Ao entender as dores específicas de cada cliente e responder a elas com soluções personalizadas, nos posicionamos não apenas como fornecedores, mas como parceiros essenciais em seus projetos. Vejo nossas locadoras como uma oportunidade de atuante e como pontes entre a solução e a aplicação prática."

Bruno Arena
Presidente

Sou uma entusiasta do segmento rental, vejo uma chance real de devolver algo bom ao setor que me acolheu há 12 anos.

Em 2019, quando fui convidada para assumir a Diretoria Jurídica, aceitei mesmo achando que não teria nada agregar, pois enxerguei uma oportunidade de aprender muito, como de fato, aconteceu. Hoje sou grata por ter vivenciado experiências que, certamente, me moldaram para essa nova fase.

Ser diretora jurídica da ALEC e agora vice-presidente é uma alegria e um desafio. Tenho fé que conseguirei junto com o presidente e diretores continuar fazendo um bom trabalho em prol do segmento."

Monica Zambolini
Vice-presidente

CONHEÇA A DIRETORIA DA ALEC PARA O BIÊNIO 2024/2025.

DIRETORIA EXECUTIVA

Presidente
Bruno Eloel Arena
Casa do Construtor Rio Claro

Vice-Presidente
Dra. Monica Barros de Vasconcelos Zambolini
Conceito Locadora

Diretor Tesoureiro
Alexandre Nistico de Moraes Forjaz
Platafort

Diretor Secretário
Maristela de Melo Machado Cardoso
EPL Paulista Locação e Serviços

DIRETORIA ADJUNTA

Diretor Jurídico
Dra. Monica Barros de Vasconcelos Zambolini
Conceito Locadora

Diretor de Relações Sociais
Carla Pinheiro do Nascimento
Andraus Locadora

DIRETORIA SETORIAL

Diretor de Fabricantes
Daniel Ascari
Big Rental

Diretor de Prevenção de Golpes
Natalia Cristofoletti
Casa do Construtor

Diretor de Balancins
Ronaldo Max Ertel
Locatec

Diretora de Mulheres no Rental
Natália Cristofoletti
Casa do Construtor

Diretora de Cursos e Treinamento
Adriana Tavares
Haix Rental

Dir. de Plataformas Aéreas/Elevadores e Gruas
Alexandre Forjaz
Platafort

Diretora de ESG
Maristela de Melo Machado Cardoso
EPL Paulista Locação e Serviços

DIRETORIA REGIONAL

Diretor Regional – ABC-SP
Daniel Ascari
Big Rental

Diretor Regional – Baixada Santista
Alexandre do Nascimento Silva
Grupo Betamax

Diretor Regional – Guarulhos/SP
Marcus Gonçalves Madeira
Madloc Locadora

Diretor Regional – Piracicaba-SP
Eduardo Baggio Câmara da Silva
Rentax Locadora de Máquinas

Diretor Regional – Sorocaba-SP
Gabriel Lima
Orion Locadora

Diretor Regional – São José do Rio Preto-SP
Ronaldo Dionízio Vidotto
Máquinas Urano

Diretor Regional – Campo Grande e região-MS
Gladilo Lúcio Giorgi
Stilo Locações

Diretor Regional – Salvador e região-BA
Carlos Alberto de Souza Silva
Visil Rental

DIRETORIA DISTRITAL

Diretor Distrital da Zona Leste / São Paulo
Sr. Paulo Chiomento
CPL Aluga

CONSELHO CONSULTIVO FISCAL

Presidente do Conselho - CCF
Fernando Augusto L. de Moraes Forjaz
Formeq Rental

1º Vice-presidente do Conselho - CCF
Ronaldo Max Ertel
Locatec

2º Presidente do Conselho CCF
Expedito Eloel Arena
Casa do Construtor

1º Conselheiro CCF
Durval Cunha Gasparetti
Alugadora Rental Servy

2º Conselheiro CCF
Francisco Paulino Maciel Filho
Casa do Construtor – Santana

3º Conselheiro
Paulo Cesar Chiomento
CPL Aluga

Locadora
Embu das Artes/S
www.ideallocacoesemontagens.com.br

Fabricante/Locadora
São Paulo/SP
www.geradoresmwm.com.br

Locadora
Fortaleza/CE

Prestador de Serviços
São Paulo/SP
www.spcbrasil.org.br

ASSOCIE-SE À ALEC E FAÇA A DIFERENÇA.

1. CONSULTORIA JURÍDICA
2. NETWORK COM LOCADORES
3. CURSOS E WEBINARS
4. CREDIBILIDADE E INFLUÊNCIA
5. FICA POR DENTRO DO MERCADO
6. DESCONTOS EM SERVIÇOS
7. MANUAIS DE INSTRUÇÃO DE EQUIPAMENTOS
8. APP - CÁLCULO DE LOCAÇÃO E FRETE

ENCONTRE PARCEIROS. COMPARTILHE IDEIAS. FECHE NEGÓCIOS.

CLIQUE AQUI PARA SABER MAIS

PRAMAC E A REVOLUÇÃO NO MERCADO DE LOCAÇÃO DE EQUIPAMENTOS

No competitivo mercado de locação de equipamentos, a Pramac vem impulsionando inovações e estabelecendo novos padrões de excelência e sustentabilidade. Em uma entrevista exclusiva, Marcos Noga, Sales Manager da Pramac, traz insights valiosos sobre a trajetória da empresa e suas estratégias para o futuro, destacando seu comprometimento com a qualidade e a eficiência. Leia a seguir.

1. Qual é a importância da reintegração da Pramac ao quadro de associados da ALEC para a empresa e como isso reflete a estratégia da Pramac no mercado de locação de equipamentos?

Marcos Noga: *Muito importante para visibilidade e fortalecimento da marca no mercado Rental Brasil.*

2. Qual a porcentagem de receita que o mercado de locação representa para a Pramac? Como essa área impacta a estratégia global da empresa?

Marcos Noga: *Somos especialistas Rental, a representatividade é de 100%.*
O crescimento de uma empresa no mercado de aluguel pode ser impactado por vários fatores, como a qualidade dos serviços oferecidos, a eficiência operacional, a estratégia de marketing e a satisfação do cliente. Identificar e abordar esses pontos é fundamental para sua evolução.

3. De que maneira a Pramac está abordando as questões de sustentabilidade e eficiência energética na fabricação e no design de seus geradores?

Marcos Noga: *Estamos conscientes de nossa responsabilidade ambiental e estamos implementando iniciativas sustentáveis em todos os aspectos da nossa operação, visando um equilíbrio positivo entre negócios e natureza.*

Nossas práticas sustentáveis não apenas contribuem para a preservação ambiental, mas também fortalece nossa imagem corporativa e atrai consumidores conscientes. Integrar esses valores em nossa estratégia gera impactos positivos a longo prazo.

4. Como a Pramac está se preparando para as tendências futuras na indústria de geração de energia e há planos para expandir ou diversificar a linha de produtos atual?

Marcos Noga: *Antecipar-se às tendências tecnológicas é crucial. Ao estarmos atentos ao mercado e nos prepararmos para novas tecnologias, garantimos uma posição competitiva e a capacidade de oferecer soluções inovadoras aos nossos clientes. Estamos comprometidos com a evolução constante para enfrentar os desafios e aproveitar as oportunidades que o cenário tecnológico em constante mudança apresenta.*

5. A Pramac tem planos para lançar novos produtos ou tecnologias específicos para o setor de rental em breve? Pode nos dar uma prévia do que esperar e como esses lançamentos se alinharão com as necessidades atuais do mercado?

Marcos Noga: *Estamos empregando criatividade e visão estratégica em nossos novos projetos, visando não apenas atender, mas superar as expectativas dos nossos clientes.*

6. Considerações finais

Marcos Noga: *Agradecemos por fazerem parte deste projeto conosco. Estamos comprometidos em colaborar de maneira eficaz, visando alcançar juntos o sucesso e atingir nossos objetivos compartilhados.*

FORNECEDORES ASSOCIADOS À ALEC QUE ACREDITAM NO SETOR RENTAL.

SPC BRASIL

CNDL

mecan

FORTEQUIP
ANDAIMES E ESCORAMENTO

Metax

HILTI

makita

BETOMAQ

VIBROMAK

DEWALT

MENEGOTTI
MÁQUINAS PARA CONSTRUÇÃO CIVIL

Haulotte

Tuper

CSM

MWM
UMA EMPRESA ILPI

ANDAIMES
TRIUNFO
Ajudando a construir o Brasil

BUFFALO
MOTORES & ACOPLADOS
RENTAL

FORNECEDORES ASSOCIADOS À ALEC QUE ACREDITAM NO SETOR RENTAL.

Atlas Copco

STONE HAMMER

KÄRCHER

KAESER COMPRESSORES

PRAMAC

M TOWER

HONDA

LOC 1

REDLINE by DYNAPAC

XCMG

SISTEMA LOCAR
SOFTWARE PARA GESTÃO DE LOCADORAS DE BENS MÓVEIS

WOLKAN

Layher
Sempre mais. O sistema de andaimes.

MANITOU

FORNECEDORES ASSOCIADOS À ALEC QUE ACREDITAM NO SETOR RENTAL.

Pazinato SEGUROS

Alugalogo

ASSERTIVA

sisloc GESTÃO EM RENTAL

METRO LUX SOLUÇÃO EM ILUMINAÇÃO

monteli Seguros - Corretora

GSX BRASIL tecnologia em elevação de carga

Verleih

PLANEJA COMUNICAÇÃO & MARKETING

NOM

P2S TECNOLOGIA EM SOFTWARE

TRANS LUNARDI Transporte e Armazenagem

Nesta edição da coluna Mulheres na Locação, trazemos a trajetória de Walkiria Costa Laranjeira, da Ativos Aluguel de Equipamentos, em Campinas. Iniciando no setor de locações aos 22 anos, Walkiria rapidamente evoluiu de auxiliar de estoque para uma competente vendedora na Degraus. Sua paixão pelo trabalho e habilidade em conquistar clientes foram decisivas em sua jornada. Após 22 anos de dedicação, uma reviravolta a levou a empreender junto com seu marido que fundou a Ativos Aluguel de Equipamentos depois de ter sido desligado da Degraus. Ela tornou-se empresária aos 45 anos, um exemplo brilhante de como nunca é tarde para reinventar-se e alcançar novos patamares de sucesso. Conheça sua história.

Sou professora e não conhecia nada do setor de locações, quando aos 22 anos comecei minha trajetória no rental. Entrei como auxiliar de estoque em uma grande companhia generalista em locações, Degraus, hoje uma multinacional Loxam Degraus.

No ano seguinte fui para o setor de expedição e, após 2 anos no setor administrativo, comecei a atuar como vendedora, visitando obras em busca de clientes e oferecendo soluções. Nunca imaginei que não sairia mais deste ramo, tamanho amor pelo trabalho que desempenhava, assim como pela empresa. Como vendedora era responsável em prospectar, conquistar e fidelizar clientes. Eu cuidava de cada um como se fosse ouro em pó, não deixava escapar da mão, palavras do sábio Sr. Izaac.

O destino me pregou várias surpresas. Lá conheci meu marido e formei minha família, sempre com muito profissionalismo, tendo o cuidado de nunca deixar o lado pessoal influenciar o trabalho. O maior desafio foi quando meu marido passou a gerenciar a unidade de Campinas, onde eu era vendedora. Sempre procurei realizar minhas atribuições com muita seriedade, as metas pessoais de locação eram superadas de janeiro a dezembro, eu começava o mês com muita determinação e terminava no mesmo ritmo.

Jamais pensei em abrir um negócio próprio, sempre estive focada na empresa, buscando o melhor para ela. Adquiri um aprendizado muito rico, ganhei vários prêmios, o último foi uma viagem para o nordeste com acompanhante.

Até que de repente meu marido foi desligado. No ano seguinte, ele decidiu abrir uma locadora, a Ativos Aluguel de Equipamentos e passou a ser meu mais novo concorrente. Com três meses de atividade, me convidou a empreender com ele. Após 22 anos de dedicação, resolvi sair. Muitos não acreditaram, o meu amor pela empresa era declarado, porém havia chegado o momento de iniciar um novo ciclo. Não foi fácil tomar essa decisão, mas acredito que sempre há um propósito. Quando eu poderia imaginar que aos 45 anos me tornaria empresária? Afinal, nunca é tarde para empreender. Hoje sou muito mais feliz e com muito mais responsabilidade.

A Ativos Aluguel de Equipamentos conta com um grande time de colaboradores, vem crescendo a cada mês e conquistando a confiança dos nossos clientes. Temos como objetivo oferecer a melhor experiência em locação de máquinas e equipamentos e nossa meta para 2024 é a construção de uma nova sede, mais ampla, visando oferecer maior conforto para nossos colaboradores no atendimento de nossos clientes e fornecedores.

save the date
O PODER FEMININO NO RENTAL
lançamento
07 de março
São José dos Campos
Realização:
Alec

PRIMAVERA EDITORIAL LANÇA "ELA FALA: MULHERES QUE INSPIRAM MUDANÇAS, TRANSFORMAM VIDAS E MARCAM A HISTÓRIA"

Ao longo da história da humanidade, as mulheres têm enfrentado obstáculos para serem ouvidas e reconhecidas – ainda que suas vozes sejam essenciais para a tomada de decisões e para a formulação de políticas inclusivas. O ato de fazer discursos é uma ferramenta poderosa, que permite às mulheres expressarem suas ideias, compartilharem as experiências e inspirarem mudanças significativas. Foi pensando na urgência da questão que a política britânica **Yvette Cooper** decidiu escrever o livro **Ela fala: mulheres que inspiram mudanças, transformam vidas e marcam a história**. A obra – que foi lançada no Brasil pela Primavera Editorial – conta com a inclusão de potentes discursos de mulheres brasileiras: Carlota Pereira de Queirós, Ruth Guimarães, Ruth Cardoso, Zilda Arns, Marielle Franco e Rachel Maia.

Os discursos destacados por **Ela fala** são plurais, construídos por mulheres de diversas épocas com a capacidade de inspirar e mobilizar. As histórias pessoais e experiências de vida dessas potências femininas podem ressoar profundamente nas mentes e nos corações, criando conexões e promovendo a solidariedade, além de estimular a reflexão, despertar a empatia e impulsionar a ação coletiva. As autoras dos discursos são: Alexandria Ocasio-Cortez; Alison Drake; Angela Merkel; Audre Lorde; Barbara Castle; Benazir Bhutto Boudicca; Carlota Pereira de Queirós Chimamanda Ngozi Adichie; Diane Abbott; Donna Strickland; Eleanor Rathbone; Ellen DeGeneres; Emma Watson; Emmeline Pankhurst; Eva Mozes Kor; Greta Thunberg; Harriet Harman; Jacinda Ardern; Joanne O'Riordan; Joan O'Connell; Jo Cox; Josephine Butler; Julia

Gillard; Kavita Krishnan; Marielle Franco; Lilit Martirosyan; Lupita Nyong'o; Malala Yousafzai; Margaret Thatcher; Maya Angelou; Michelle Obama; Rachel Maia; Rainha Elizabeth I; Ruth Cardoso; Ruth Guimarães; Sojourner Truth; Theresa May; Wangari Maathai; Yvette Cooper; e Zilda Arns.

"*Os discursos fazem parte da minha vida profissional há mais de 20 anos, mas quando pesquisei outros deles em busca de inspiração, em antologias ou on-line, fiquei impressionada com a forma como as mulheres desaparecem – a maioria das coleções incluem poucas delas. Seria um equívoco pensar que Elizabeth I foi a única mulher na história a fazer um discurso e, até mesmo, as suas palavras foram registradas mais tarde, por um homem. Hoje, embora haja mais mulheres envolvidas em política, serviços públicos e negócios, ainda é menor a probabilidade de que elas falem ou sejam ouvidas em palcos públicos, conferências ou reuniões*", *afirma Yvette Cooper, acrescentando que esse livro chega para revidar. "É uma celebração dos discursos de mulheres de todo o mundo ao longo dos séculos: gritos de guerra geniais, polêmicas apaixonadas e manifestações reflexivas. São discursos de rainhas guerreiras e líderes mundiais; adolescentes; ativistas célebres e líderes comunitárias. E, elas falam sobre tudo: da física à prostituição; da guerra à beleza*", finaliza.

Edição brasileira

Segundo Larissa Caldin, diretora-executiva e publisher da Primavera Editorial, um dos diferenciais da edição nacional do livro de Yvette

Cooper reside na inclusão de discursos de mulheres brasileiras. *"Fizemos um trabalho minucioso de pesquisa para identificar falas potentes que pudessem compor a obra. Houve, inclusive, o cuidado de trazer vozes de diferentes épocas, regiões do país, áreas de conhecimento e atuação para compor essa narrativa feminina conduzida por Carlota Pereira de Queirós, Ruth Guimarães, Ruth Cardoso, Zilda Arns, Marielle Franco e Rachel Maia"*, afirma.

Na visão de Lu Magalhães, fundadora da Primavera Editorial, o momento da publicação da obra Ela fala: mulheres que inspiram mudanças, transformam vidas e marcam a história é bastante propício por estar alinhado a um posicionamento de diversificação do portfólio, trazendo mais autoras brasileiras e latinas, com conteúdos inéditos e olhares femininos pautados pela diversidade. *"Esse lançamento – com o acréscimo dos discursos de mulheres do Brasil – vem ao encontro da estratégia de ampliar o espaço para vozes femininas brasileiras e de outros países da América Latina. Na jornada da Primavera Editorial, construímos um catálogo com obras de escritoras estrangeiras e nacionais com narrativas bastante inovadoras e olhares peculiares para a contemporaneidade. Hoje, o nosso momento passa por aprofundar essa estratégia, abrindo mais espaço para um olhar feminino latino-americano. Unir vozes e perspectivas de mulheres que refletem e falam sobre o próprio território é o que queremos cultivar e compartilhar com as nossas leitoras"*, aponta.

TRECHOS DO LIVRO

Página 12 | Yvette Cooper

"[...] Há cinco anos, eu não poderia imaginar nada disso acontecendo. Jamais cogitaria perder uma amiga de modo tão violento. Nunca pensei, quando me tornei parlamentar, que haveria semanas em que meu escritório teria de fazer 35 denúncias de ameaças – algumas delas tão graves que levariam a prisões. Que seres humanos os quais sequer conheço torceriam para que eu fosse espancada, baleada ou ferida porque não gosstaram de algo que eu disse. Nada disso é normal e jamais devemos tratá-lo dessa maneira. É por isso que surgiu esse livro."

Página 217 "[...] Malala Yousafzai

Vamos pegar nossos livros e nossas canetas.

Assembleia Geral da ONU, Nova York (julho de 2013)

Nada mudou em minha vida, exceto isto: a fraqueza, o medo e o desespero morreram. Força, poder e coragem nasceram. Eu sou a mesma Malala.

Minhas ambições são as mesmas. Minhas esperanças são as mesmas. E meus sonhos são os mesmos."

TÍTULO | Ela fala: mulheres que inspiram mudanças, transformam vidas e marcam a história

Para comprar, clique aqui amazon

CURSOS PRESENCIAIS E À DISTÂNCIA GRATUITOS AOS ASSOCIADOS À ALEC
Acesse
www.uniabla.com.br
Uma parceria ALEC E UNIABLA
UNIABLA
Alec

ASSOCIADO À ALEC TEM DESCONTO NA ITURAN.
PLANO STANDART
VALOR PARA ASSOCIADOS
MONITORAMENTO/RELATÓRIOS
R$ 39,99 | R$ 00,00 INSTALAÇÃO
PLANO INTERMEDIÁRIO
VALOR PARA ASSOCIADOS
MONITORAMENTO/TELEMETRIA/RELATÓRIOS/
RELATÓRIOS BI/BLOQUEIO
R$ 46,99| R$ 00,00 INSTALAÇÃO
PLANO PREMIUM
VALOR PARA ASSOCIADOS
MONITORAMENTO/TELEMETRIA/
RELATÓRIOS/TELEMETRIA
AVANÇADA/ BI/BLOQUEIO
R$ 56,99 | R$00,00 INSTALAÇÃO
Fale com Willian Ferreira
Cel/WhastApp: 11 94513-9118
william.ferreira@ituran.com.br
ituran
Alec

ALÉM DOS CABOS: A JORNADA DA DEWALT PARA FERRAMENTAS MOVIDAS À BATERIA

Em um mundo cada vez mais voltado para soluções inovadoras e sustentáveis, a transição das ferramentas com fio para as movidas a bateria não é apenas uma tendência, mas uma realidade consolidada que reflete as mudanças nas preferências dos consumidores e locadores. Em nossa entrevista exclusiva com Daniel Romano, gerente de marketing da DeWalt, exploramos como a empresa está não só acompanhando, mas também impulsionando essa evolução. Com avanços tecnológicos nas baterias e um foco renovado na segurança e eficiência, a DeWalt apresenta uma gama de soluções que prometem revolucionar o modo como trabalhamos e compartilha suas perspectivas futuras para as ferramentas a bateria neste setor dinâmico.

Transição para ferramentas a bateria

Temos observado uma tendência crescente no setor de locação com uma mudança das ferramentas elétricas para as movidas a bateria. Como a DeWalt está percebendo essa transição? A que vocês atribuem essa mudança de preferência dos locadores?

***DANIEL ROMANO: A DeWALT** não só tem estimulado como tem também em muitos casos estado a frente desta mudança. A transição de ferramentas com fio para as ferramentas sem fio é uma tendência mundial e se deve a muitos fatores. Um dos mitos e preocupações do passado era a de que as ferramentas sem fio não tinham performance igual às suas similares elétricas.*

Esse mito já caiu por terra há muito tempo e hoje em dia é certo que temos produtos a bateria que performam igual ou até mais que similares com fio. As ferramentas sem fio também trazem muito mais mobilidade e redução de riscos por acidentes, seja pelo risco da rede elétrica, seja pelo risco que as longas extensões causam no ambiente de trabalho. Por este motivo não é incomum termos locais das obras em que o departamento de segurança do trabalho não permite a entrada de ferramentas com fio ou itens movidos a eletricidade.

Outro fator importante é a evolução tecnológica das baterias. Com o tempo elas foram ficando cada vez mais potentes, além de menores e mais leves. É o caso da nossa linha POWERSTACK feitas com células planas que entregam muito mais performance em uma bateria 25% mais compacta, 15% mais leve e com 2x mais ciclos de carga. Outro exemplo é nossa linha 60V FLEXVOLT, que entrega a potência para operar com apenas 1 bateria ferramentas de alta performance como martelos demolidores de grande porte, furadeiras de base magnética entre muitos outros.

Comparação de performance

Em termos de performance, como as ferramentas a bateria da DeWalt se comparam às ferramentas elétricas tradicionais? Existem diferenças significativas que os locadores devem estar cientes?

***DANIEL ROMANO:** Como comentamos um pouco na resposta anterior, hoje em dia as ferramentas sem fio DeWalt tem performance igual ou até mesmo superior a similares com fio, porém trazendo as vantagens da mobilidade, ergonomia e segurança de um ambiente sem linhas eletrificadas e fios espalhados pelo chão ou pendurados em altura. Como exemplo, agora no começo de 2024 lançaremos 2 modelos de martelos demolidores de 11Kg e 15Kg, movidos com apenas 1 bateria. São produtos de alta performance e de especificações iguais aos seus pares com fio. Outro ponto relevante é a utilização de uma mesma bateria em uma vasta variedade de produtos, trazendo produtividade, facilidade e reduzindo o custo de aquisição das ferramentas que podem ser compradas sem carregador e sem bateria para os clientes que já as possuem.*

Evolução das baterias

As baterias da DeWalt têm passado por evoluções significativas, principalmente em relação ao runtime e à carga rápida. Pode nos detalhar os diferentes tipos de baterias e carregadores que a DeWalt oferece atualmente no mercado?

DANIEL ROMANO: *Oferecemos hoje em dia 4 linhas principais de baterias:*

12V MAX - São as baterias Standard de nossa linha.

12V. Baterias confiáveis e de performance comprovada para diversos tipos de aplicações.

20V MAX XR - São as baterias Standard de nossa linha.

20V intercambiável Baterias confiáveis e de performance comprovada para diversos tipos de aplicações.

20V POWERSTACK – Linha exclusiva de baterias de células planas que possui uma entrega de potência inigualável, em especial em operações onde se exige alto torque. Tudo isso em tamanho 25% mais compacto, 15% mais leve e com 2x mais ciclos de carga. É nossa bateria de maior performance da linha de 20V.

60V FLEXVOLT – Baterias desenhadas para operar produtos de grande porte e alta performance que entrega o maior nível de potência dentre nossas baterias. Além de ser uma bateria inteligente, que pode ser usada em produtos da Linha 20V. Ela "reconhece" se o produto em uso é da linha 60V ou da linha 20V e entrega a energia exigida pela ferramenta em que está plugada.

Além de mencionar nossas linhas de baterias, acreditamos que é importante mencionarmos os tipos de células de baterias que são usadas geralmente em ferramentas e quais suas diferenças. Isso pode explicar o porquê de algumas diferenças de performance ou até mesmo de preço que encontramos hoje em dia no mercado.

De maneira geral, temos 3 tipos de células de baterias utilizadas em ferramentas atualmente e uma a ser lançada em breve em 2024, todas feitas de íons de lítio:

Células cilíndricas 18650 – Possuem capacidade de potência e fluxo de energia menor. Geralmente são utilizadas em produtos de menor necessidade de desempenho. A DeWALT não trabalha com este tipo de célula em suas baterias.

Célula Cilíndrica Standard 21700 – Possui uma melhor capacidade de potência e melhor fluxo de energia. Opera com temperatura 30% inferior à célula 18650. É a célula utilizada em nossa linha de baterias 12V, 20V MAX XR e FLEXVOLT.

Célula Cilíndrica "Tabless" 21700 (ou multiterminal) – Alta capacidade de potência e alto fluxo de energia, utilizada em carros elétricos. Possui tecnologia que descentraliza o fluxo de energia, reduzindo a dissipação de energia por calor e aumentando o fluxo de energia. Tecnologia que a DeWalt trará ao Brasil em 2024 e oferecerá alta performance em um ótimo custo benefício.

Células Planas – Oferece o maior nível de capacidade de potência e fluxo de energia. Opera com temperatura 30% inferior a uma célula cilíndrica 21700 e possibilita tamanhos compactos e baterias mais leves. É o tipo de célula usada em nossas baterias POWERSTACK.

Importância do uso correto do carregador

Qual é a importância de usar o carregador adequado para cada tipo de bateria da e quais riscos estão associados ao uso de carregadores incompatíveis?

DANIEL ROMANO*: O uso do carregador indicado para cada bateria é essencial tanto para segurança do usuário quanto para a otimização do tempo de carga da bateria. Hoje em dia temos diversos tipos de carregadores com diferentes capacidades de velocidade de carregamento, geralmente indicadas em Amperes por hora (Ah). Em teoria, quanto maior a indicação de Ah do carregador, mais rápida a carga. Porém é importante ressaltar que cada bateria em si também possui uma capacidade de carga, também definida em Amperes/Hora (Ah). É importante que a escolha do carregador esteja condicionada a qual bateria se quer carregar; caso contrário o usuário pode ter um tempo de carga maior que o esperado (seja pela capacidade do carregador ou da bateria) ou pode até mesmo gastar mais em um carregador de capacidade maior e não colher os frutos de uma carga muito mais rápida por conta do limite de carga da própria bateria. Por esta razão nós disponibilizamos materiais sugerindo o carregador ideal para cada uma de nossas baterias, além de termos uma equipe técnica bem treinada e pronta para sanar quaisquer dúvidas adicionais que nossos clientes e usuários possam ter.*

Devemos também ressaltar que não recomendamos o uso de quaisquer adaptadores ou carregadores incompatíveis. Qualquer usuário que fizer o uso de tais aparatos, além de perder a garantia de nossos produtos pode estar colocando ele mesmo e as pessoas em seu entorno em risco.

Dicas para vida útil da bateria

Você poderia compartilhar algumas dicas sobre como os usuários podem aumentar a vida útil das baterias de suas ferramentas?

DANIEL ROMANO: Sim, existem algumas dicas que ajudam muito na durabilidade das baterias. O primeiro ponto a se observar é o ambiente de trabalho. As baterias possuem limites de temperatura descritos nos manuais que devem ser respeitados para durabilidade da mesma. Nunca operar ou deixar as baterias por tempo prolongado no sol, em ambientes com temperaturas extremamente elevadas ou muito baixas. O contato com produtos químicos também é outro ponto que se deve observar. A DeWalt inclusive possui baterias com proteção adicional contra respingos de óleo e graxa, como a DCB205G e a DCB609G.

Outro momento importante é o da recarga. Não é incomum que o usuário tente utilizar a bateria ao máximo, tentando acionar a ferramenta por diversas vezes mesmo depois de ter parado de funcionar uma primeira vez pela falta de carga. Essa prática pode danificar a bateria uma vez que as células de carga nunca podem estar abaixo de um certo nível mínimo, correndo o risco de não poderem ser recarregadas novamente. As baterias DeWalt possuem uma proteção para que isso não ocorra, porém é importante mencionar que a indicação é que após a primeira parada da máquina, já se retire a bateria para que seja feita a recarga. Outra dica importante é no caso de se guardar as baterias por um tempo prolongado sem uso. Neste caso é ideal um nível de carga entre 25% a 50% para guardá-las por períodos maiores, não sendo recomendado o armazenamento com a carga total ou muito baixa.

Vantagens de uso de baterias

Quais são as vantagens de usar uma única bateria em vez de duas em ferramentas? Como isso afeta a eficiência e a ergonomia do equipamento?

DANIEL ROMANO: *Esta é uma ótima pergunta. Há muito tempo a DeWalt tem inovado com máquinas e soluções industriais com ótimas performances, principalmente com a linha 60V FLEXVOLT operando apenas com uma bateria e isso não é à toa. As vantagens são muitas: desde a ergonomia e tamanho reduzido da máquina por terem apenas um slot para encaixe da bateria até a performance da máquina em si e a vida útil das baterias.*

Nenhuma bateria em uso tem sua carga consumida exatamente igual a uma outra, ou seja, quando se opera com duas baterias, sempre que o produto para de performar, pelo menos uma delas está em desequilíbrio de carga com relação a outra. Isso influencia diretamente na vida útil deste produto, uma vez que esta é medida em geral por número de ciclos (quantas vezes a bateria é recarregada a partir do momento que ela atinge um nível mínimo de carga). Também há um ganho de eficiência e produtividade na recarga. Uma recarga de um produto que opera com duas baterias ocupa o dobro de portas de carregamento que um produto operando com apenas uma. Parece pouco, mas no dia a dia de uma indústria ou canteiro de obras, isso faz muita diferença.

Inovação nos martelos brushless

Em relação aos novos martelos brushless que a DeWalt está lançando, o que significa na prática não ter escova de carvão? Qual a vantagem disso? Além disso, quais são as outras inovações que esses martelos trazem?

DANIEL ROMANO: *As escovas de carvão em geral são as primeiras peças de reposição que precisam ser trocadas em uma ferramenta elétrica. Por isso temos uma linha tão grande de ferramentas com motor BRUSHLESS, ou seja, sem escovas de carvão. Isso facilita a manutenção e diminui o tempo de parada destas ferramentas, além de tornar o motor mais eficiente, tendo menor dissipação de energia em forma de calor (Em resumo: máquinas mais eficientes e que esquentam menos). Apesar das escovas em si serem itens baratos, sabemos que não é barato deixar uma máquina parada para manutenção em uma locadora. Quantas diárias se perde para esta manutenção? Em um canteiro de obras este custo de parada não é diferente. Estamos inovando e lançando martelos demolidores de 11KG e 15KG que, além do motor BRUSHLESS, possuem energia de impacto sem precedentes nestas categorias (são 27J e 41 J respectivamente), além de lançarmos em conjunto uma versão de cada sem fio. Ambos com a mesma energia de impacto, motor BRUSHLESS e operando com apenas uma bateria. Acompanhando estas novidades também teremos a bateria de 15 Ah que será lançada em conjunto com os martelos.*

Feedback de locadoras sobre martelos novos

Os novos martelos já foram testados por locadoras. Como foi o feedback desses parceiros em relação à performance e durabilidade dos produtos?

DANIEL ROMANO: *Foi realmente muito positivo. Foram pontos altos do feedback em especial a produtividade que*

trazem estes novos produtos, justamente pela alta taxa de demolição que alcançam, aliada a ótima ergonomia e conforto, trazidos pelo tamanho compacto para tais categorias de demolidores e pelo mecanismo de amortecimento de impacto localizado na parte de baixo, logo após o encaixe do ponteiro. Também foram elogiadas a facilidade de operação e de manutenção. Alguns dos parceiros que testaram os protótipos não queriam devolvê-los. rs

Linha jardim a bateria

Sobre a linha jardim da DeWalt quais são os equipamentos que estão sendo introduzidos? Quais são as vantagens de serem movidos a bateria em comparação com opções tradicionais?

DANIEL ROMANO: *A linha Jardim da DeWalt, será expandida agora no início de 2024, trazendo produtos que atendem às necessidades dos usuários e facilitam o trabalho.*

Toda a linha é a bateria e será composta por motosserras incluindo uma de poda, aparadores de grama e roçadeira, sopradores de folhas e uma tesoura de poda a bateria. No total a linha será composta por dez produtos, que por serem movidos a bateria, trazem as seguintes vantagens em comparação com as opções tradicionais:

1. Maior flexibilidade e agilidade. Hoje já temos um parque instalado de produtos que utilizam as mesmas baterias da nova linha jardim, o que proporciona intercambialidade e agilidade no trabalho.

2. Não utiliza gasolina, portanto não gera vazamentos, odores fortes ou emissões de gases.

3. As ferramentas iniciam e param instantaneamente, não precisa puxar cordão para ignição.

4. Baixa manutenção, além de rápida e mais econômica, pois não tem vela de ignição, carburadores e filtros de ar que precisam entrar em manutenção frequente.

5. Ferramentas mais leves que são excelentes para ergonomia.

6. Baixo ruído.

7. Baterias estão mais em sintonia com a tendência global de produtos sustentáveis / menor agressão à natureza.

Clique aqui *e veja o detalhamento dos produtos da linha DeWalt:*

Visita ao showroom

Para os clientes interessados em visitar o showroom da DeWalt, como eles devem proceder? Há algum processo ou agendamento necessário para explorar o espaço e conhecer os produtos?

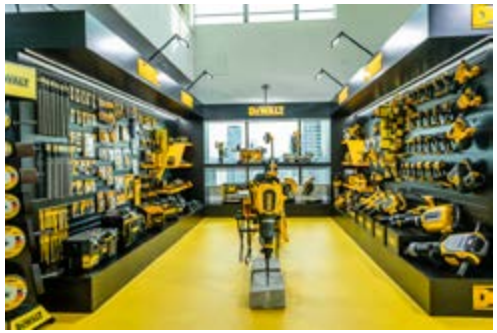

DANIEL ROMANO: *As requisições para visitas de clientes em nosso showroom são feitas através de nossa equipe comercial e, em seguida, encaminhadas a nossa equipe de trade marketing para verificação de disponibilidade e agendamento. Temos recebido muitas visitas de clientes de diversos canais com resultados bem positivos. É muito melhor podermos falar de nossos produtos com eles nas mãos, além de termos uma pequena amostra da amplitude de sortimento que oferecemos hoje em dia. Os clientes que desejarem visitar nosso showroom, indicamos que procure seu representante DeWalt ou vendedor da região para que seja feita a requisição. Ficaremos felizes em recebê-los.*

NÍVEL A LASER ROTATIVO A BATERIA DEWALT

Desenvolvido especificamente para auxiliar profissionais em medições precisas, o Nível a Laser Rotativo 20V 600m - DW079LGB oferece autonomia e praticidade nas obras. Ideal para transferência de pontos a 90° ou para o posicionamento do nivelador usando um ponto de referência no alto, o equipamento é um dos itens essenciais para medir e garantir aplicações niveladas. O lançamento também conta com um feixe verde que oferece alta visibilidade e precisão para longas distâncias, além de um adaptador de suporte e um tripé de 5/8".

Telefone: 0800-703-4644
Whatsapp: +1 209 409 3173
Site: CLIQUE AQUI
E-mail: CLIQUE AQUI

A melhor estratégia de MARKETING para se aproximar dos locadores

Alec

PORTAL ALEC

REVISTA DIGITAL RENTAL NEWS

PATROCÍNIO

APP CÁLCULO DE LOCAÇÃO

PATROCÍNIO DE PALESTRAS, WORKSHOPS, PROJETOS ESPECIAIS

- Lives
- Webinars
- E-books
- Manuais Técnicos
- Treinamentos técnicos EAD
- Eventos